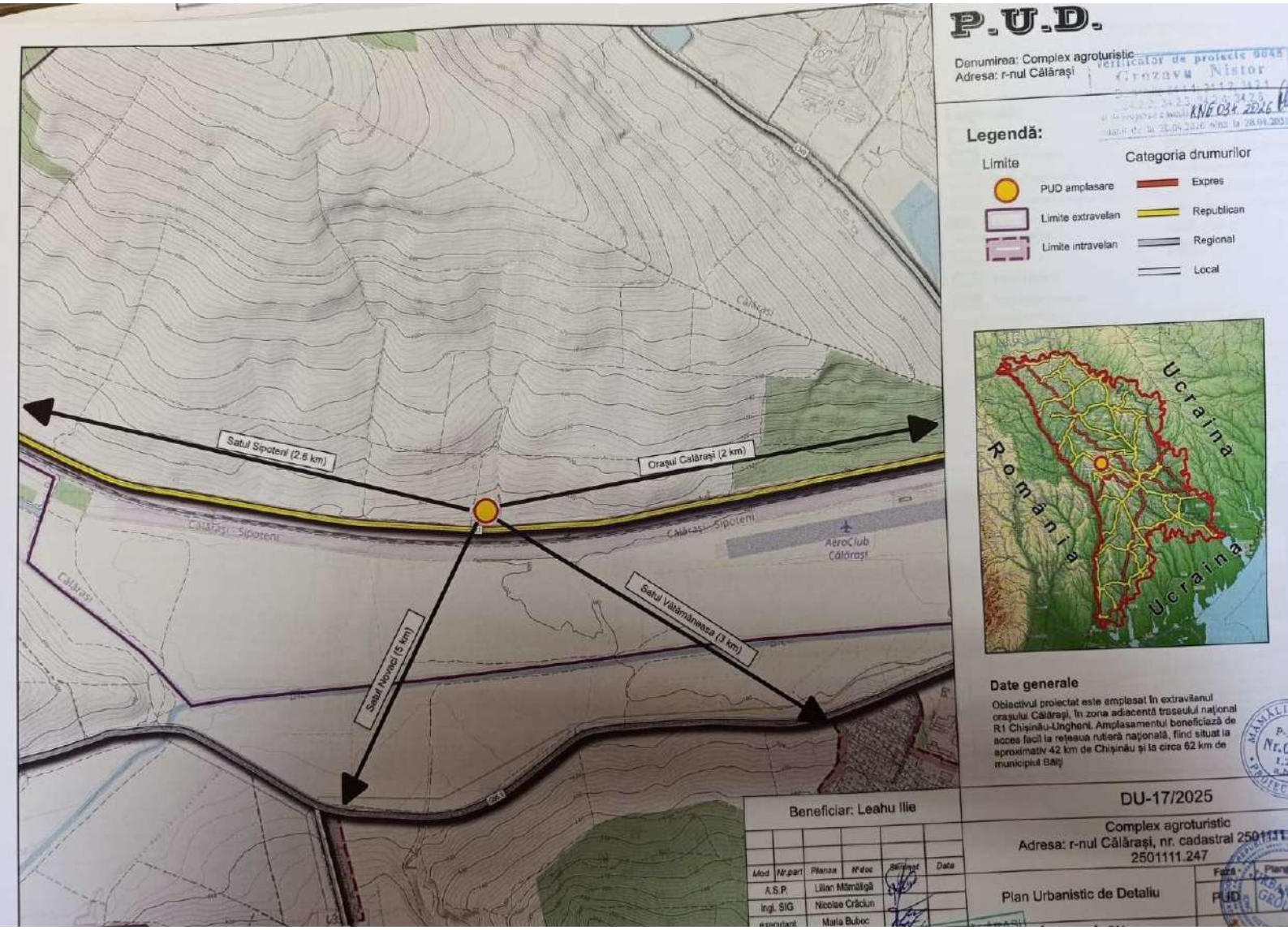
P.U.D.
Denumirea: Complex agroturistic
Adresa: r-nul Călărași
Legendă:
Limite
PUD amplasare
Limite extravelan
Limite intravelan
Categoria drumurilor
Expres
Republican
Regional
Local
Satul Sipoteni (2.6 km)
Orașul Călărași (2 km)
Satul Vătămăneasa (3 km)
Satul Novaci (5 km)
Călărași - Sipoteni
AeroClub Călărași
Ucraina
România
Ucraina
Date generale
Obiectivul proiectat este amplasat în extravilanul orașului Călărași, în zona adiacentă traseului național R1 Chișinău-Ungheni. Amplasamentul beneficiază de acces facil la rețeaua rutieră națională, fiind situat la aproximativ 42 km de Chișinău și la circa 62 km de municipiul Bălți
Beneficiar: Leahu Ilie
DU-17/2025
Complex agroturistic
Adresa: r-nul Călărași, nr. cadastral 2501111.247
Plan Urbanistic de Detaliu
PUD
Mod
Nr.part
Planșa
Nr.doc
Semnat
Data
A.S.P.
Lilian Mămăligă
Ingl. SIG
Nicolae Crăciun
Maria Buboc